

ANEXO F - TERRITÓRIO DE INTERVENÇÃO APRODER

O território de atuação da APRODER insere-se na região do Alentejo, na sub-região da Lezíria do Tejo - NUTS III. Com uma área de 1 246Km, cerca de 30% do território da Lezíria do Tejo, *abrange os concelhos de **Azambuja, Cartaxo, Rio Maior e Santarém**, num conjunto de 41 freguesias*, (60% do total das freguesias da Lezíria do Tejo), *na sua grande maioria rurais*.

Detém uma superfície agrícola utilizada (SAU) de 499 km², cerca de 40% do total do território.



Figura 1. Delimitação Territorial da APRODER

Para efeitos do presente aviso considera-se excluída, nos termos do ponto 4 do presente aviso, a área do perímetro urbano da cidade de Santarém, conforme figura 2.

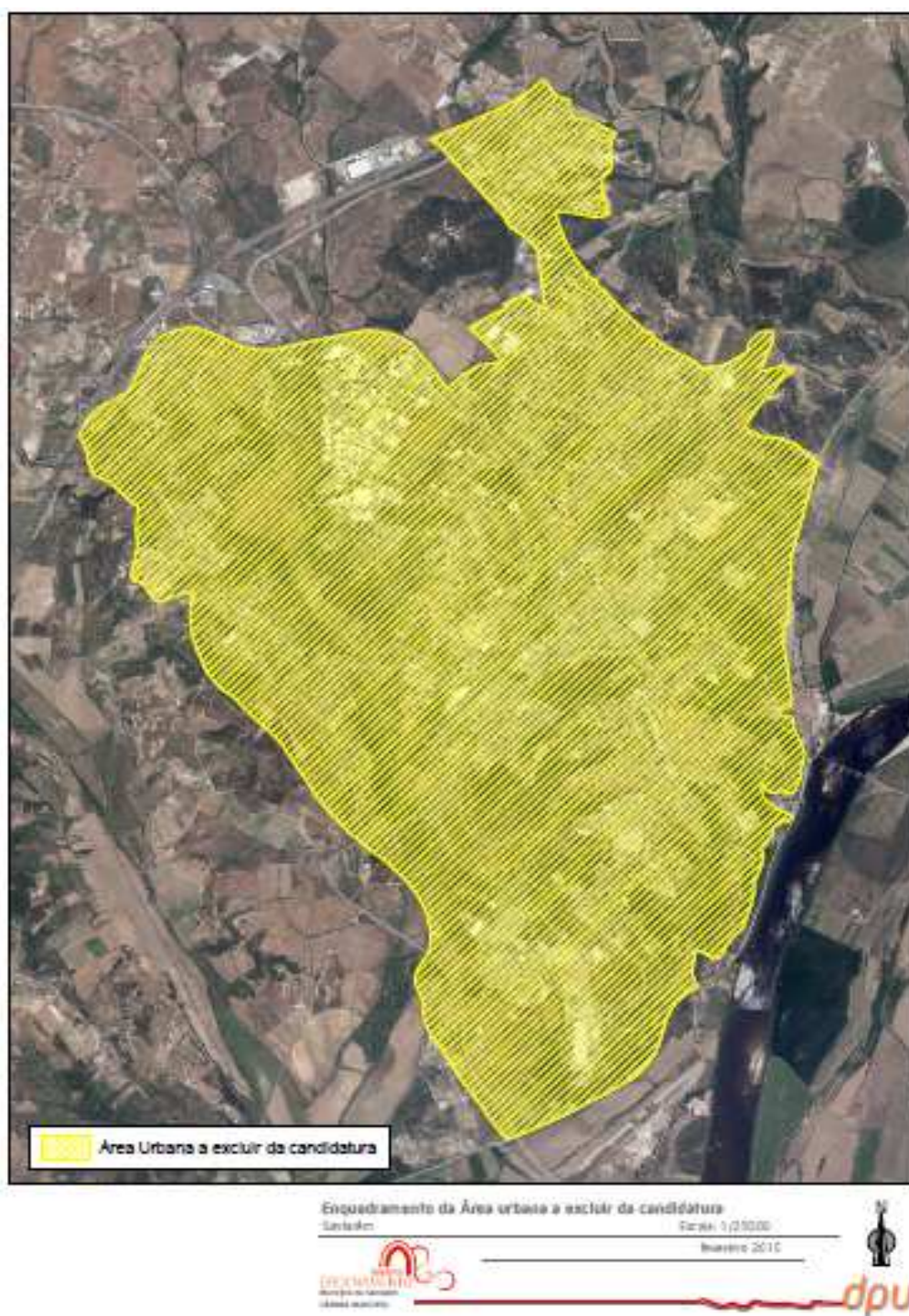

Figura 2. Área do perímetro urbano excluída – Santarém